# 岐阜市福富 リフォーム済住宅

# 現地見学会開催

3月3日(土) 4日(日) AM10:00▶PM4:00

## 大家族仕様の間取り 広々8SDK!!

## 1,680万円(税込)

【月々のお支払】1,680万円全額借入の場合

頭金&ボーナス払い 0円 月々48,210円

ローン35年返済 金利1.1%(3年固定)

※年収・勤続年数・お取引状況等により返済条件が異なる場合があります。
※各金融機関によりお借り入れ条件が異なります。 ※詳しくは現地係員にお尋ね下さい。

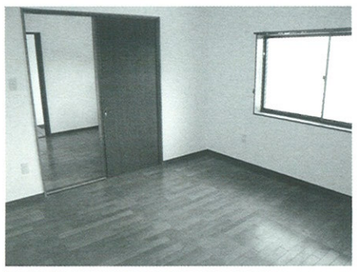

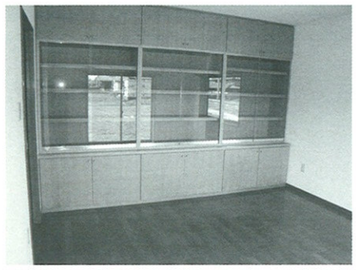

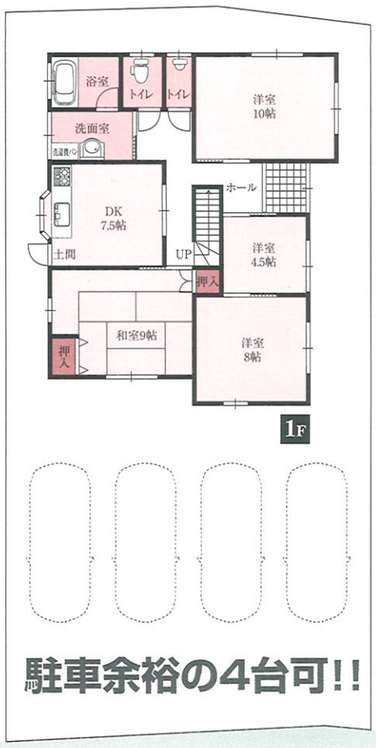


駐車余裕の4台可!!

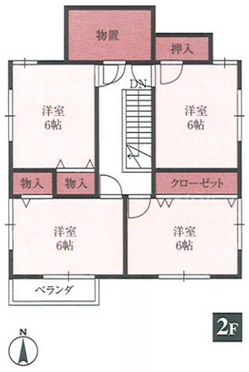


主要構造部分 瑕疵保証2年付

白蟻防蟻施工済 (5年保証付)

現地周辺MAP ナビをお持ちの方は右記の住所をご入力ください。 カーナビ住所 岐阜市福富永田1034-1

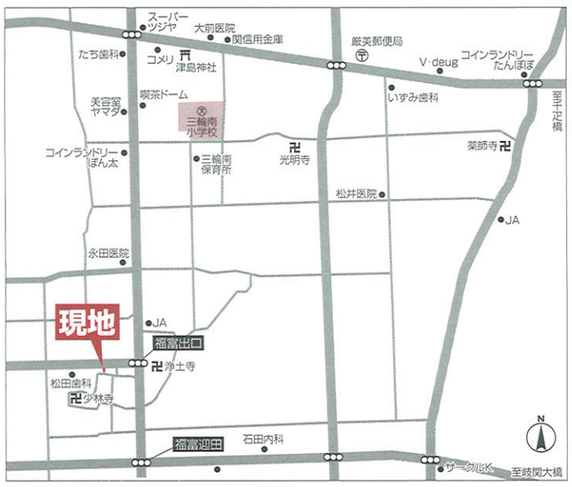


- ●三輪南保育所…… 約1000m(徒歩約13分)
- ●三輪南小学校…… 約1100m(徒歩約14分)
- ●三輪中学校…… 約2000m(徒歩約25分)
- ●岐阜バス福富停…… 約 250m(徒歩約 4分)
- ●永田医院…… 約 490m(徒歩約 7分)
- ●セブンイレブン…… 約 630m(徒歩約 8分)
- ●スーパーツジヤ…… 約1200m(徒歩約15分)

周辺拡大図

土地面積 96.99坪 (320.66㎡)

建物面積 47.94坪 (158.48㎡)

●所在地/岐阜市大字福富字永田1034-4 ●地目/宅地 ●都市計画/市街化区域 ●用途地域/第一種住居地域(南側一部第一種中高層住居専用地域) ●建ぺい率/60% ●容積率/200% ●建物構造/木造瓦葺2階建 ●築年月/平成9年9月 ●接道状況/南側幅員約4m公道に間口約10m接面 ●設備/上水道・浄化槽・プロパンガス ●取引形態/売主 ●引渡/即時


不動産・売買・仲介・分譲・建築 創業35周年

岐阜県宅地建物取引業協会加盟 国土交通大臣(2)第6478号 建築工事業・建具工事業 岐阜県知事(般-20)第100494号

快適な居住環境をお届けする

アルくん

ALMIC 株式会社 アルミック

担当直通 090-4368-3307 担当/古俣

0120-43-2511 岐阜市薮田南4丁目1番15号 TEL.058-268-0292

ホームページに物件多数掲載中!! アルミック 検索 http://al-kun.com/


広告有効期限/1カ月